



# Installatiehandleiding Belfius Cardreader Connector

<b>ALGEMENE INFO OVER HET GEBRUIK VAN DE BELFIUS CARDREADER CONNECTOR.....</b>	<b>2</b>
NIEUWE GEBRUIKER BELFIUS CARD READER CONNECTOR .....	3
<i>Download van de BelfiusWeb Card Reader Connector .....</i>	<i>3</i>
<i>Installatie van de BelfiusWeb Card Reader Connector .....</i>	<i>4</i>
BESTAANDE GEBRUIKER BELFIUS CARD READER CONNECTOR(UPGRADE SOFTWARE) .....	8
<i>Download van de BelfiusWeb Card Reader Connector .....</i>	<i>8</i>
<i>Installatie van de BelfiusWeb Card Reader Connector .....</i>	<i>9</i>
Gebruik van de Connector - Opstarten BelfiusWeb met verbonden kaartlezer via USB kabel.....	13
<b>MAC BESTURINGSSYSTEEM.....</b>	<b>15</b>
<i>Download van de BelfiusWeb Card Reader Connector .....</i>	<i>15</i>
<i>Installatie van de BelfiusWeb Card Reader Connector .....</i>	<i>16</i>
<b>BEHEER VAN UW FOLDERS .....</b>	<b>19</b>
UW STANDAARD FOLDERS OVERNEMEN VANUIT DE OUDE BELFIUSWEB OMGEVING .....	19
<i>Folders Initialiseren .....</i>	<i>19</i>
<i>Folders instellen tijdens het downloaden of importeren.....</i>	<i>21</i>

## Algemene info over het gebruik van de Belfius Cardreader Connector

Deze software laat u toe om de Belfius kaartlezer, aangesloten via de USB kabel, te gebruiken om

- BelfiusWeb op te starten via automatische uitlezing van uw BelfiusWeb kaart
- Het ondertekenen van uw transacties via een vereenvoudigde procedure
- Het uitlezen van de Eid kaart.

Deze software maakt optioneel deze functionaliteiten mogelijk in BelfiusWeb

- Beheer van uw folders in functie van het ontvangen en doorsturen van bestanden\*
- Het downloaden van meerdere bestanden tegelijk in Reporting (coda, papyrus)\*

(\* ) deze acties zijn ook mogelijk wanneer u BelfiusWeb opstart zonder aangesloten USB kabel:

*(\* ) op voorwaarde dat de software is geïnstalleerd en u de goedkeuring heeft gegeven voor het gebruik van de software.*



# Nieuwe gebruiker Belfius Card Reader Connector

## Download van de BelfiusWeb Card Reader Connector

Typ in de adresbalk van uw browser <https://belfiusweb.belfius.be/new>

Kies op deze pagina voor "Aanmelden met USB-kabel".

### Aanmelden

Aanmelden met USB-kabel	Aanmelden zonder USB-kabel
	
<ul style="list-style-type: none"><li>✓ Met een éénmalige software-installatie</li><li>✓ Nog eenvoudiger, sneller en veiliger!</li><li>✓ Met toegangskaart, zonder beveiligingscodes</li></ul>	<ul style="list-style-type: none"><li>✓ Zonder software-installatie</li><li>✓ Eenvoudig, snel en veilig!</li><li>✓ Met toegangskaart en beveiligingscodes</li></ul>

Onderstaande pagina verschijnt, vanaf dewelke u de software kan downloaden en installeren

### Aanmelden

Met USB-kabel    Zonder USB-kabel

**Installeer de Belfius-kaartlezer**

Vooraleer u de geconnecteerde Belfius-kaartlezer verder kan gebruiken, moet u de software eerst installeren. Hierdoor kan u optioneel bestanden uitwisselen en uw folders beheren. Gelieve hiervoor het pdf-document te downloaden en de installatieprocedure te volgen. Indien u zelf de bevoegdheid niet hebt om de installatie te doen, contacteer dan de technische dienst van uw entiteit.

**Installatiehandleiding**

[Download hier voor Windows \(32-bit\)](#)  
[Download hier voor Windows \(64-bit\)](#)

Kies de link voor download van de software 32bit of 64bit versie, afhankelijk van uw Windows systeem.

*U kan uw besturingssysteem controleren via:*

*Rechtermuisklik op de Startknop van Windows – Systeem – Apparatspecificaties – Type systeem (hier staat de vermelding 32 bits of 64 bits operating system)*

Download en bewaar het softwarebestand

“Trust1Connector\_x64.msi”(64bit versie) of “Trust1Connector\_x86.msi”(32bit versie) in een door u gekozen folder.

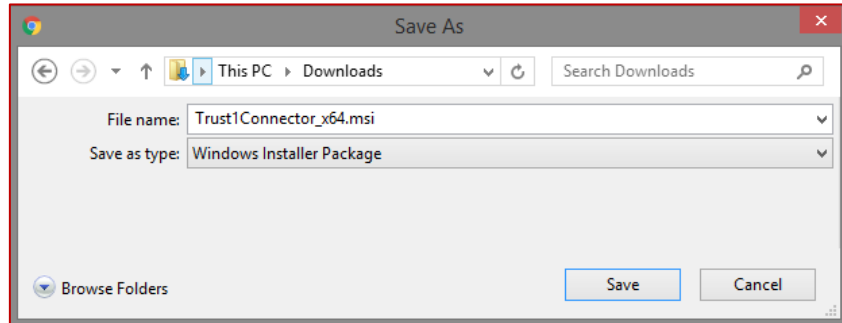

## Installatie van de BelfiusWeb Card Reader Connector

U opent de folder waarin u de software heeft opgeslagen.

Dubbelklik op het bestand “Trust1Connector\_x64.msi” of “Trust1Connector\_x86.msi” en de installatiewizard wordt opgestart.

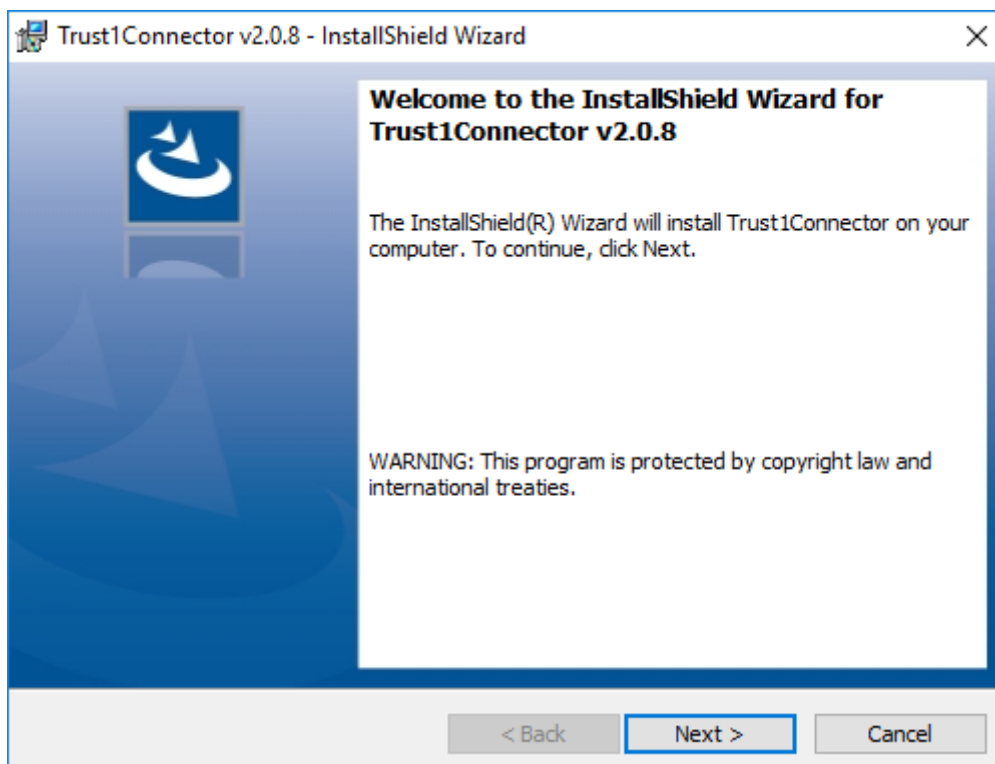

Klik op "Next"

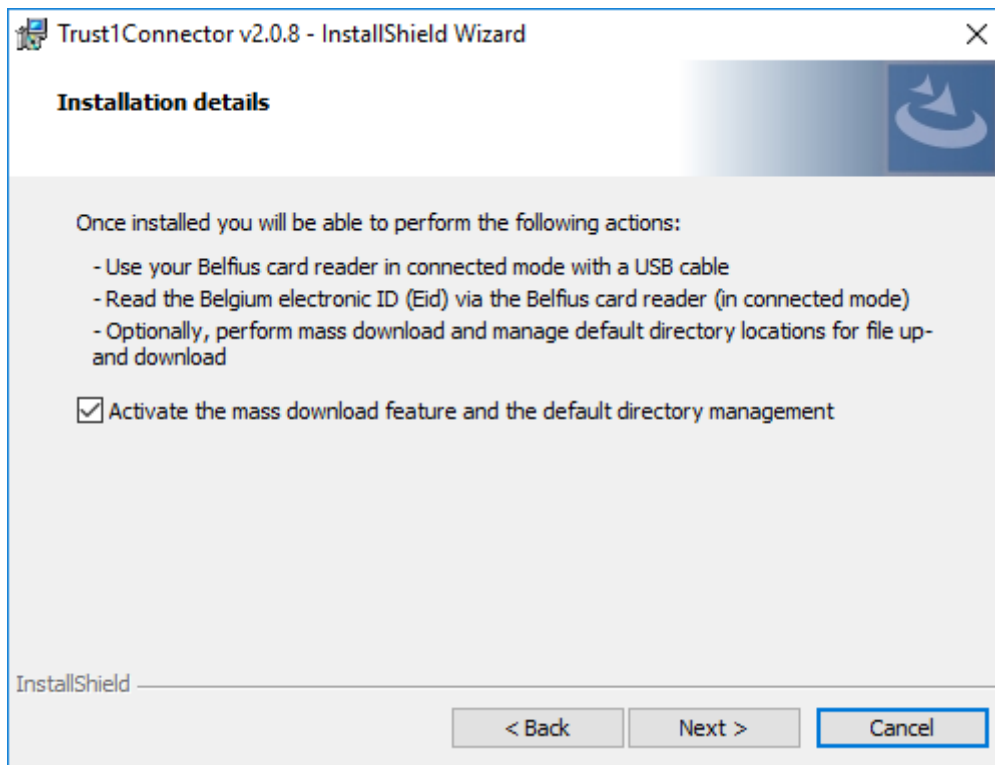

De optie betreft het folderbeheer en mass download is standaard actief, indien u wenst kan u deze optie uitschakelen. Klik op "Next".

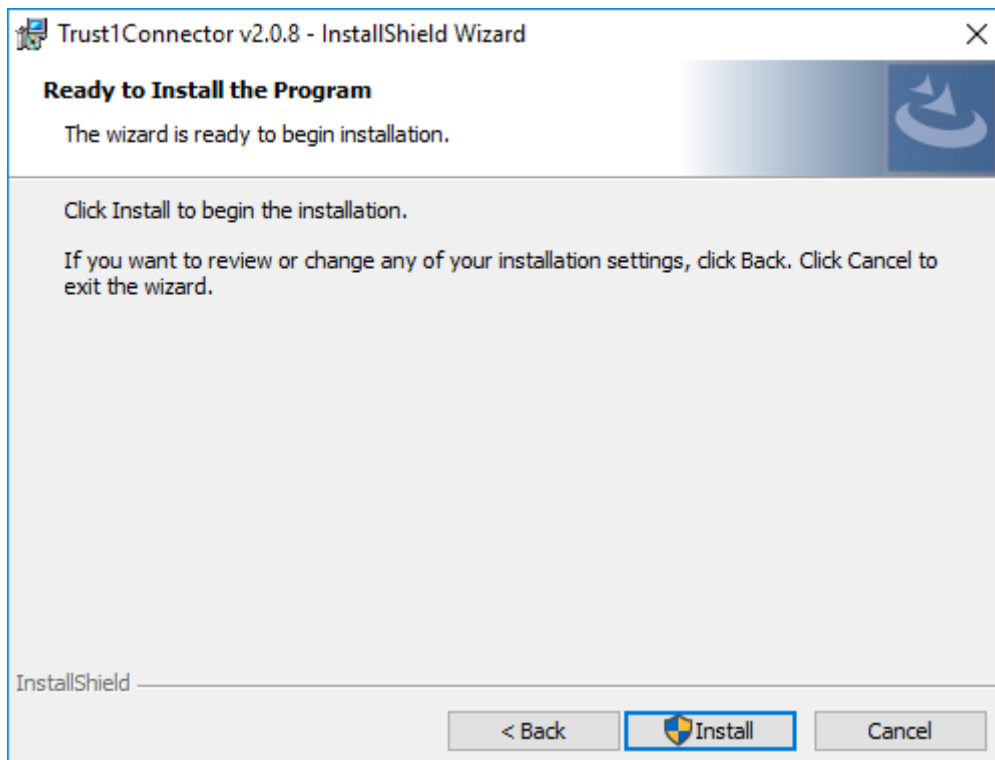

Klik op "Install".

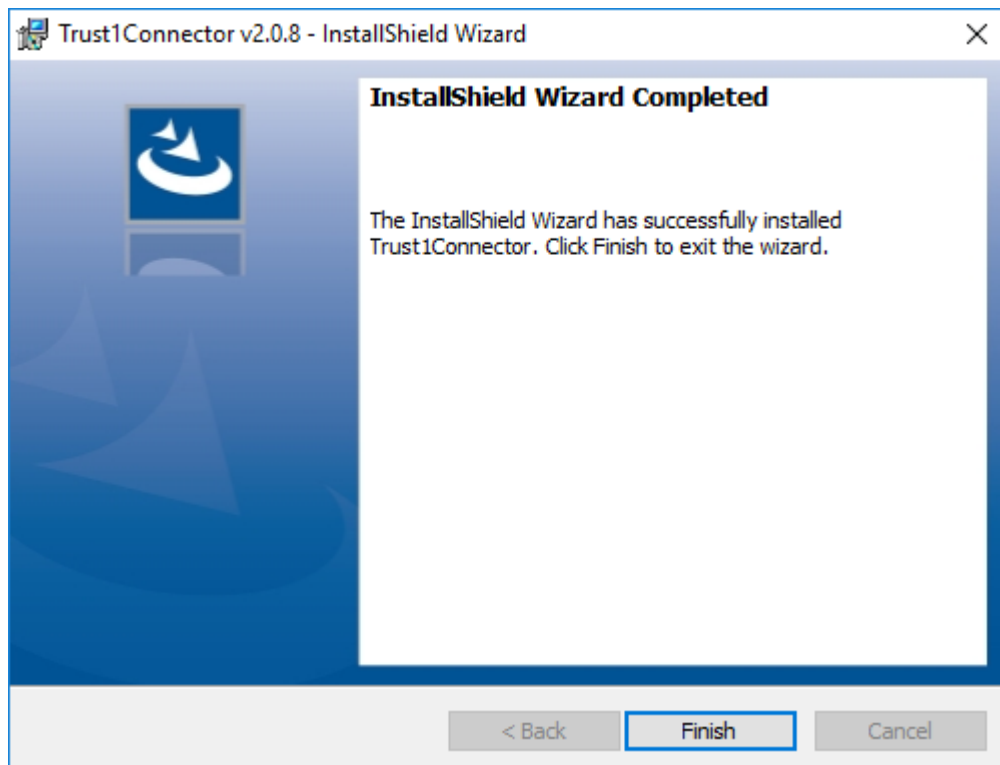

Klik op "Finish" op het einde van de installatie.

**Belangrijk:** na de installatie moet u de machine herstarten waarop de installatie is uitgevoerd.

Afhankelijk van de instellingen van uw antivirusprogramma of van uw firewall, krijgt u een bericht op het einde van de installatie met betrekking tot het bestand "*gcl-service.exe*". Geef uw systeem de toestemming om het programma te gebruiken, welk nodig is voor de werking van de Connector.

### Gebruik van de Connector - Opstarten BelfiusWeb met verbonden kaartlezer via USB kabel

Om BelfiusWeb met een verbonden kaartlezer te gebruiken en/of gebruik te maken van de optionele functionaliteiten, moet u eerst een éénmalige toestemming geven om de Belfius Cardreader Connector hiervoor te gebruiken.

Verbindt de USB kabel met uw PC en sluit de Belfius kaartlezer aan.

Typ in de adresbalk van uw browser <https://belfiusweb.belfius.be/new>

Indien de Connector correct geïnstalleerd is, detecteert BelfiusWeb onmiddellijk dat er met een verbonden kaartlezer kan opgestart worden. Ongeacht of de kaartlezer is aangesloten, wordt volgend scherm getoond.

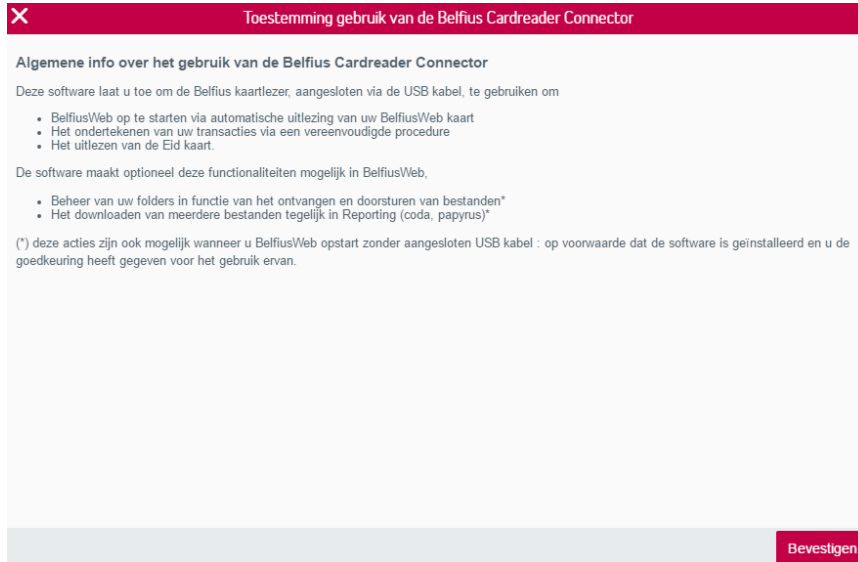

!

Nadat u heeft geklikt op "Bevestigen", wordt uw kaartlezer uitgelezen en kan u uw pincode op de kaartlezer intypen om aan te melden in BelfiusWeb.

The image shows a login screen with two input fields:

1 Kaartnummer 6703 0500 9033 7300 1

2 Voer uw pincode in PIN + OK



## Bestaande gebruiker Belfius Card Reader Connector(Upgrade software)

### Download van de BelfiusWeb Card Reader Connector

Typ in de adresbalk van uw browser <https://belfiusweb.belfius.be/new>

Kies op deze pagina voor "Aanmelden met USB-kabel".

### Aanmelden

Aanmelden met USB-kabel	Aanmelden zonder USB-kabel
	
<ul style="list-style-type: none"><li>✓ Met een éénmalige software-installatie</li><li>✓ Nog eenvoudiger, sneller en veilig!</li><li>✓ Met toegangskaart, zonder beveiligingscodes</li></ul>	<ul style="list-style-type: none"><li>✓ Zonder software-installatie</li><li>✓ Eenvoudig, snel en veilig!</li><li>✓ Met toegangskaart en beveiligingscodes</li></ul>

Onderstaande pagina verschijnt, vanaf dewelke u de software kan downloaden en installeren

### Aanmelden

**Met USB-kabel**    Zonder USB-kabel

Uw software van de Belfius Cardreader Connector is verouderd, waardoor u de Belfius-kaartlezer en optioneel het uitwisselen van bestanden en het beheer van uw folders niet kan gebruiken. Download daarom de recentste versie van uw softwareprogramma. Klik op 'Installatiehandleiding' voor meer info.

[Installatiehandleiding](#)

[Download hier voor Windows \(32-bit\)](#)  
[Download hier voor Windows \(64-bit\)](#)

Kies de link voor download van de software 32bit of 64bit versie, afhankelijk van uw Windows systeem.

*U kan uw besturingssysteem controleren via :*

*Rechtermuisklik op de Startknop van Windows – Systeem – Apparaatspecificaties – Type systeem (hier staat de vermelding 32 bits of 64 bits operating system)*

Download en bewaar het softwarebestand

“Trust1Connector\_x64.msi”(64bit versie) of “Trust1Connector\_x86.msi”(32 bit versie) in een door u gekozen folder.

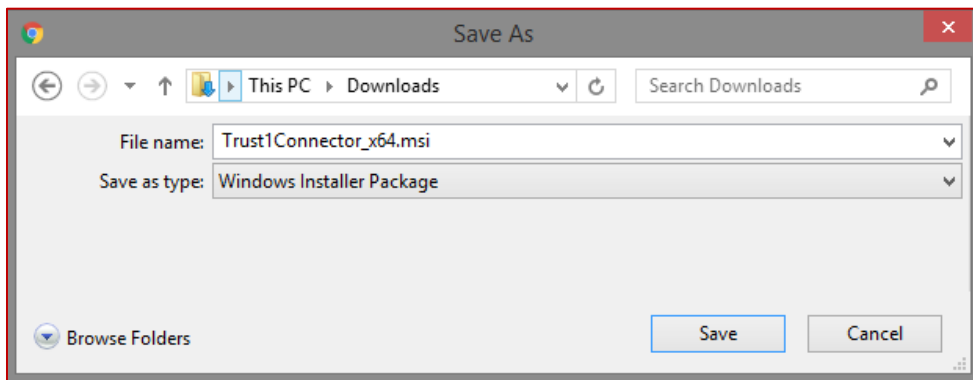

### Installatie van de BelfiusWeb Card Reader Connector

U opent de folder waarin u de software hebt opgeslagen.

Dubbelklik op het bestand “Trust1Connector\_x64.msi” of “Trust1Connector\_x86.msi” en de installatiewizard wordt opgestart.

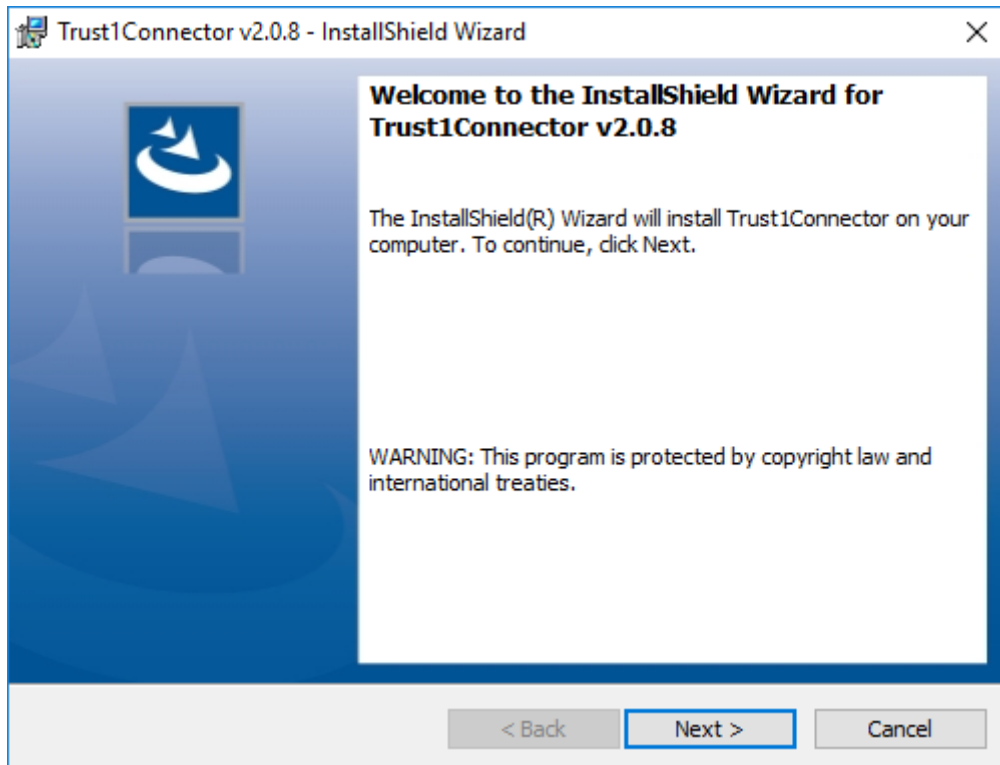

Klik op "Next".

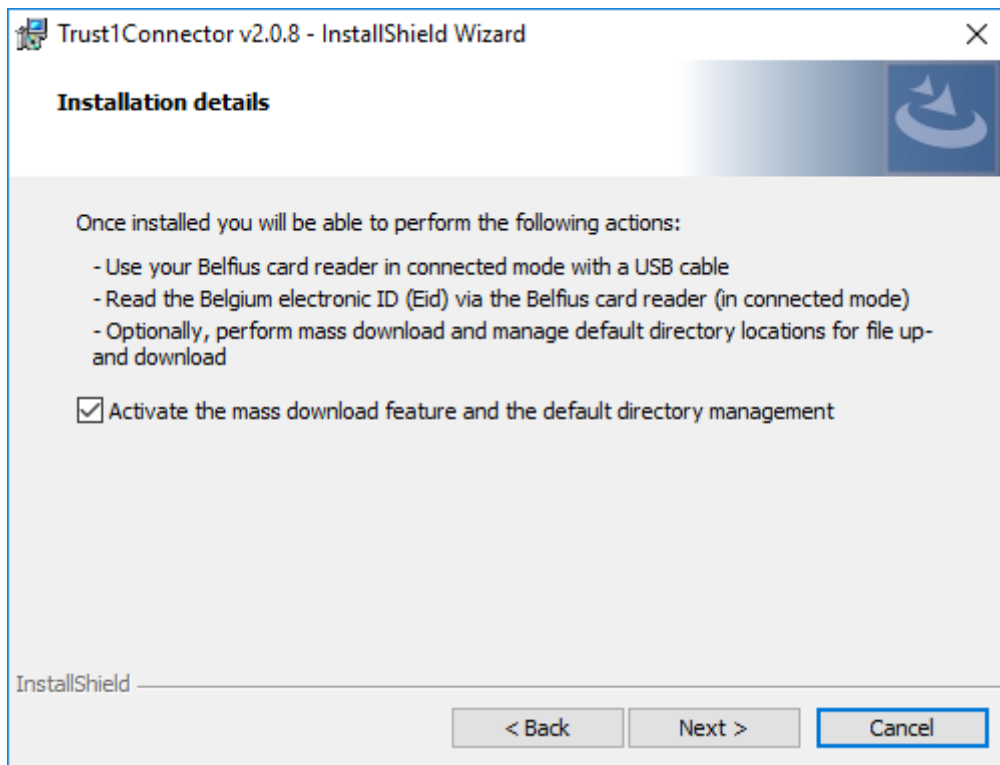

De optie betreft het folderbeheer en mass download is standaard actief, indien u wenst, kan u deze optie uitschakelen. Klik op "Next".

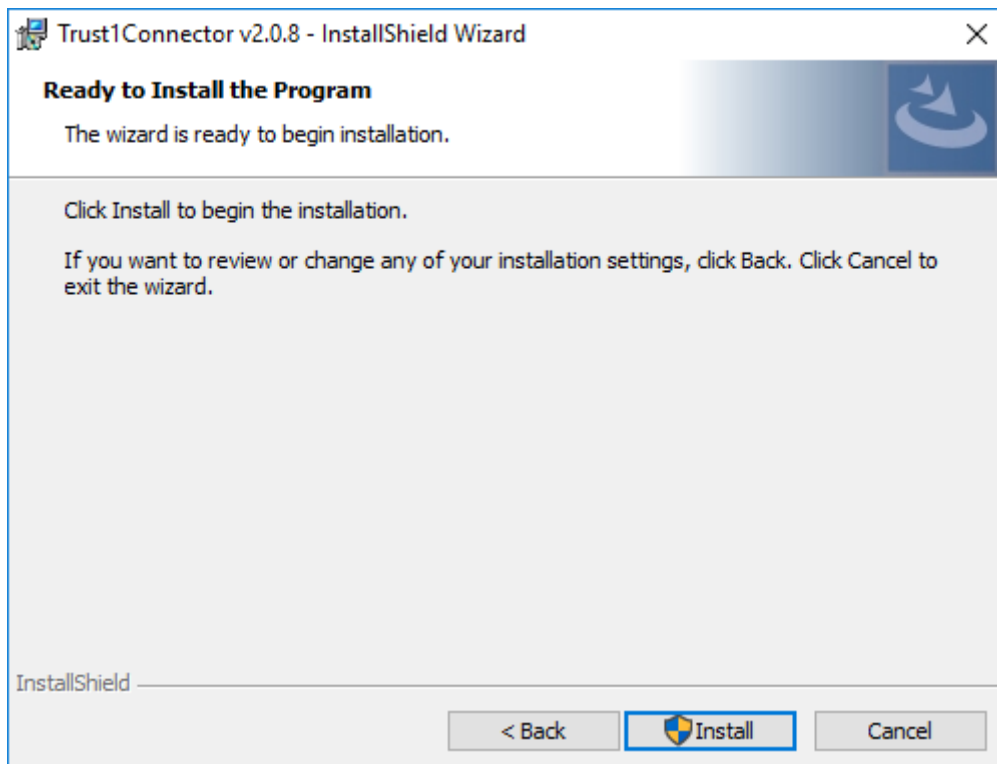

Klik op "Install".

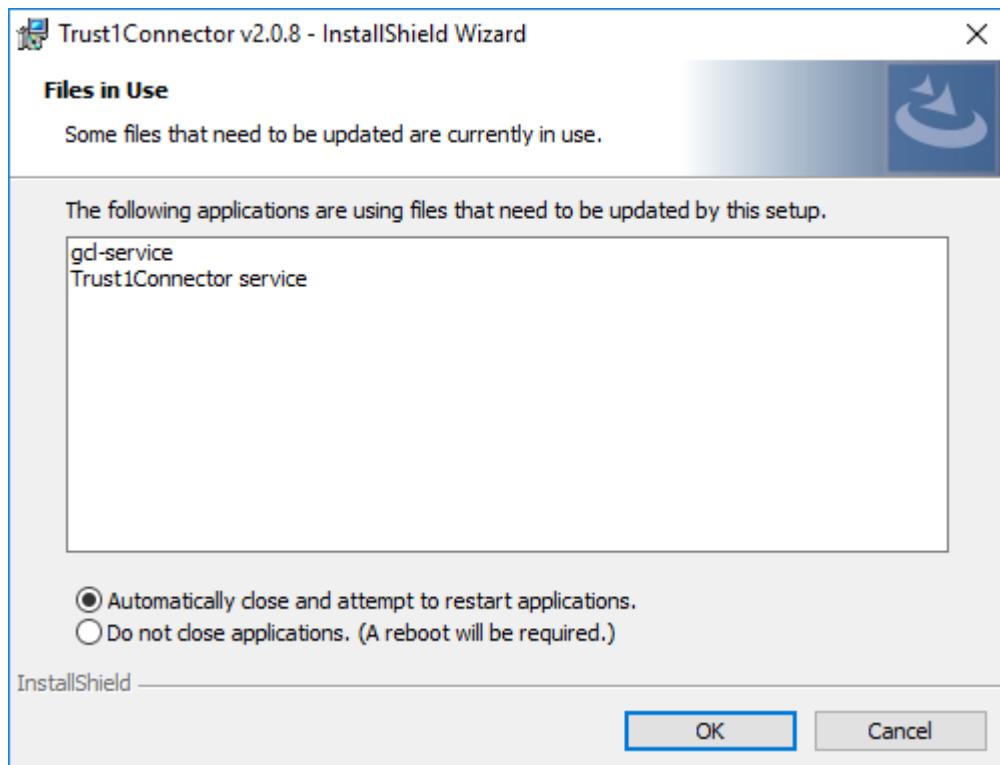

Klik op "OK" om verder te gaan (de service van de huidige software wordt automatisch gestopt).

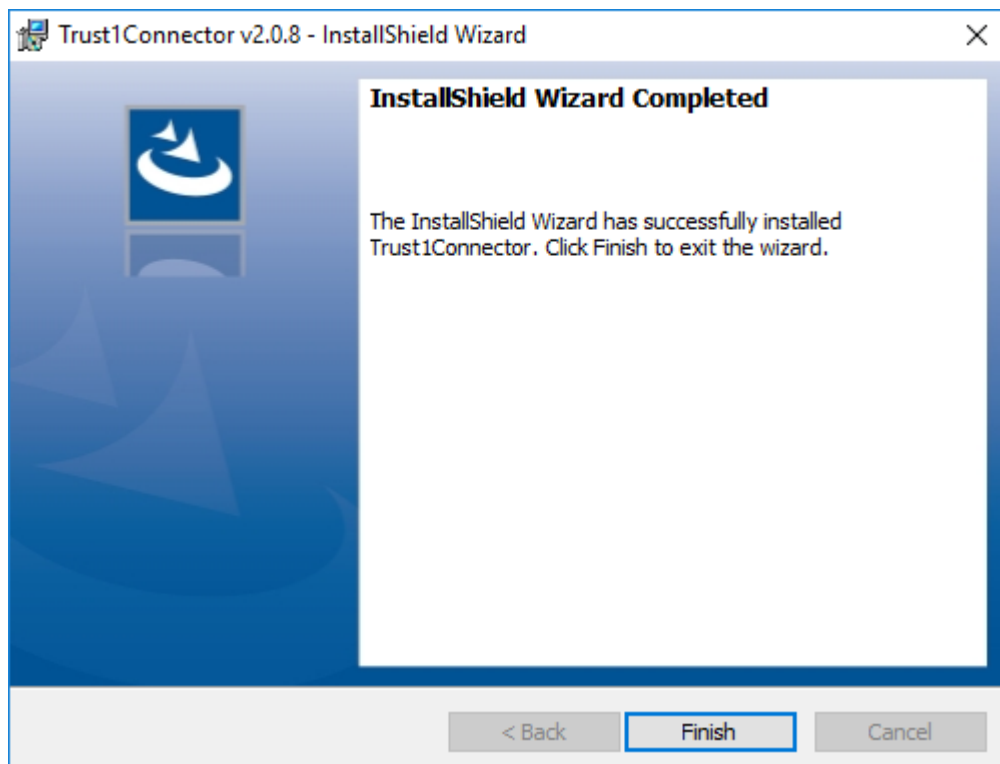

Klik op “Finish” op het einde van de installatie.

**Belangrijk :** Na de installatie moet u de machine herstarten waarop de installatie is uitgevoerd.

Afhankelijk van de instellingen van uw antivirusprogramma of van uw firewall krijgt u een bericht op het einde van de installatie met betrekking tot het bestand “*gcl-service.exe*”. Geef uw systeem de toestemming om het programma te gebruiken, welk nodig is voor de werking van de Connector.

## Gebruik van de Connector - Opstarten BelfiusWeb met verbonden kaartlezer via USB kabel

Om BelfiusWeb met een verbonden kaartlezer te gebruiken en/of gebruik te maken van de optionele functionaliteiten, moet u eerst een éénmalige toestemming geven om de Belfius Cardreader Connector hiervoor te gebruiken.

Verbindt de USB kabel met uw PC en sluit de Belfius kaartlezer aan.

Typ in de adresbalk van uw browser <https://belfiusweb.belfius.be/new>

Indien de Connector correct geïnstalleerd is, detecteert BelfiusWeb onmiddellijk dat er met een verbonden kaartlezer kan opgestart worden. Ongeacht of de kaartlezer is aangesloten, wordt volgend scherm getoond:



!

Nadat u heeft geklikt op "Bevestigen" wordt uw kaartlezer uitgelezen en u kan uw pincode op de kaartlezer intypen om zich aan te melden in BelfiusWeb

1	Kaartnummer	6703 0500 9033 7300 1
2	Voer uw pincode in	PIN + 

## MAC besturingssysteem

### Download van de BelfiusWeb Card Reader Connector

Typ in de adresbalk van uw browser <https://belfiusweb.belfius.be/new>  
Kies op deze pagina voor "Aanmelden met USB-kabel".

### Aanmelden

Aanmelden met USB-kabel	Aanmelden zonder USB-kabel
	
<ul style="list-style-type: none"><li>✓ Met een éénmalige software-installatie</li><li>✓ Nog eenvoudiger, sneller en veilig!</li><li>✓ Met toegangskaart, zonder beveiligingscodes</li></ul>	<ul style="list-style-type: none"><li>✓ Zonder software-installatie</li><li>✓ Eenvoudig, snel en veilig!</li><li>✓ Met toegangskaart en beveiligingscodes</li></ul>

Onderstaande pagina verschijnt, vanaf dewelke u de software kan downloaden en installeren:

### Aanmelden

**Met USB-kabel**    Zonder USB-kabel

**Installeer de Belfius-kaartlezer**

Vooraleer u de geconnecteerde Belfius-kaartlezer verder kan gebruiken, moet u de software eerst installeren. Hierdoor kan u optioneel bestanden uitwisselen en uw folders beheren. Gelieve hiervoor het pdf-document te downloaden en de installatieprocedure te volgen. Indien u zelf de bevoegdheid niet hebt om de installatie te doen, contacteer dan de technische dienst van uw entiteit.

[Installatiehandleiding](#)

[Download hier voor Mac](#)

Download en bewaar het softwarebestand "Trust1Connector"



## Installatie van de BelfiusWeb Card Reader Connector

U opent de folder waarin u de software hebt opgeslagen.

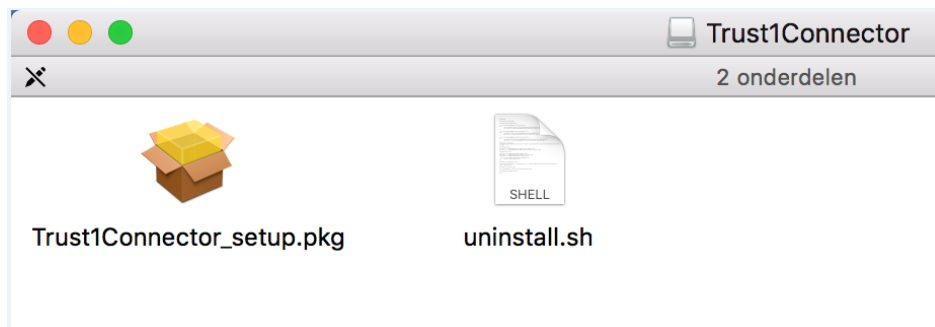

Dubbelklik op het bestand "Trust1Connector\_setup.pkg" en de installatiewizard wordt opgestart.

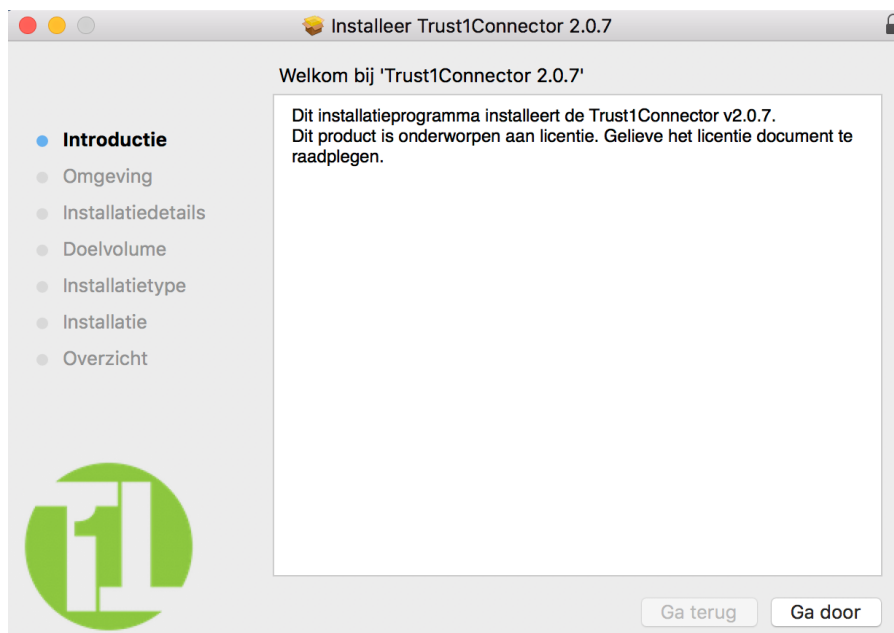

Klik op "Ga door".

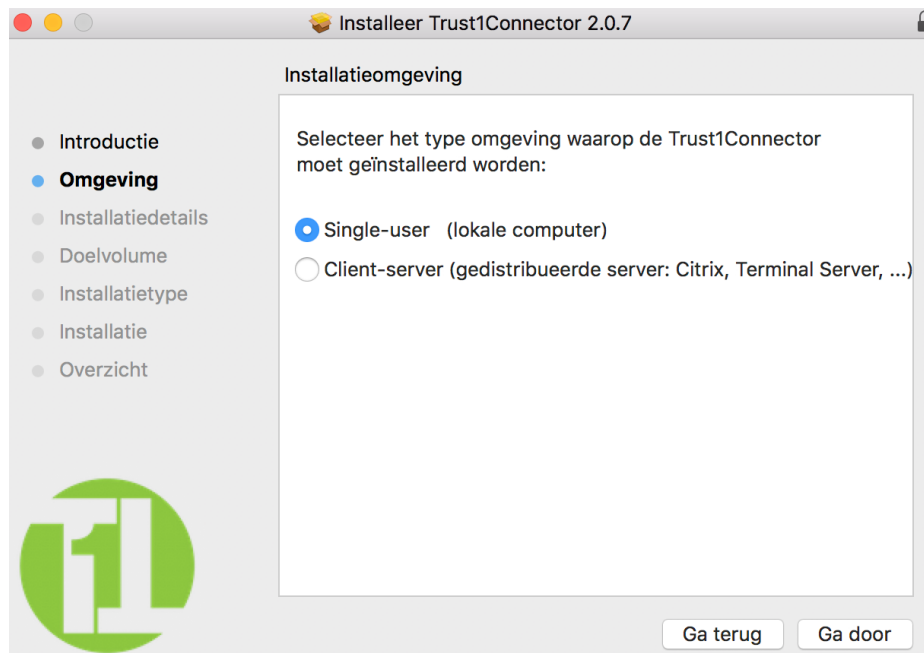

Selecteer "Single-user" en klik "Ga door".

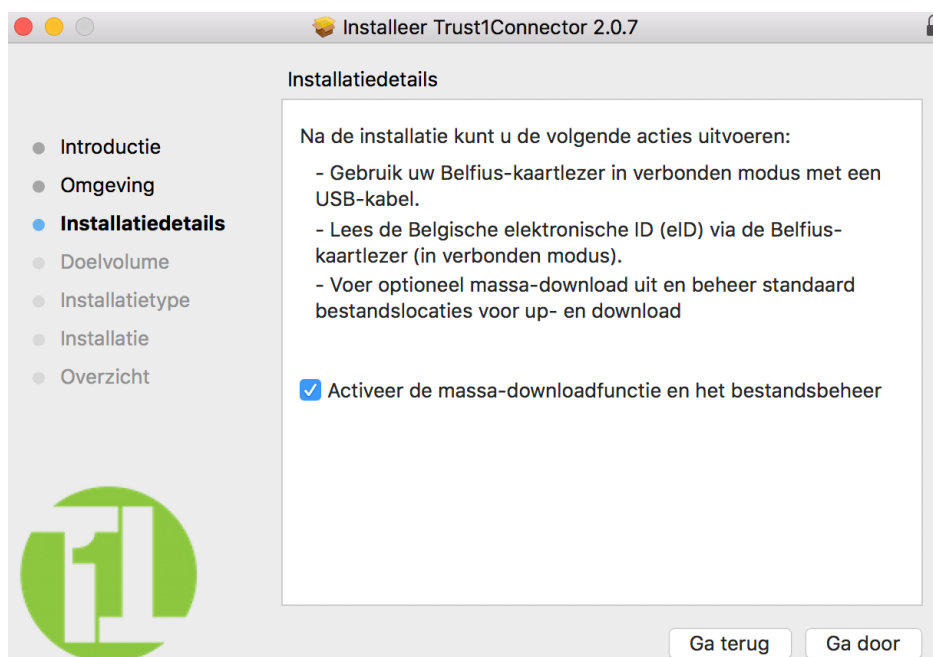

De optie betreft het folderbeheer en mass download is standaard actief, indien u wenst, kan u deze optie uitschakelen. Klik op "Ga door".



Klik op "Installeer".

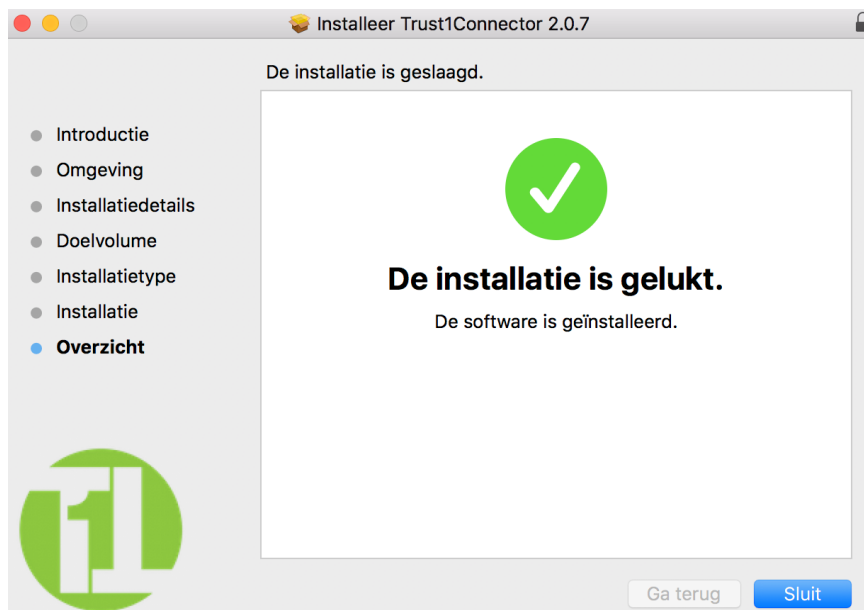

Klik op "Sluit" op het einde van de installatie.

## Gebruik van de Connector - Opstarten BelfiusWeb met verbonden kaartlezer via USB kabel

Verbindt de USB kabel met uw MAC en sluit de Belfius kaartlezer aan.

Typ in de adresbalk van uw browser <https://belfiusweb.belfius.be/new>

**Uw BelfiusWeb kaart wordt uitgelezen en u kan uw pincode op de kaartlezer intypen om aan te melden in belfiusWeb.**

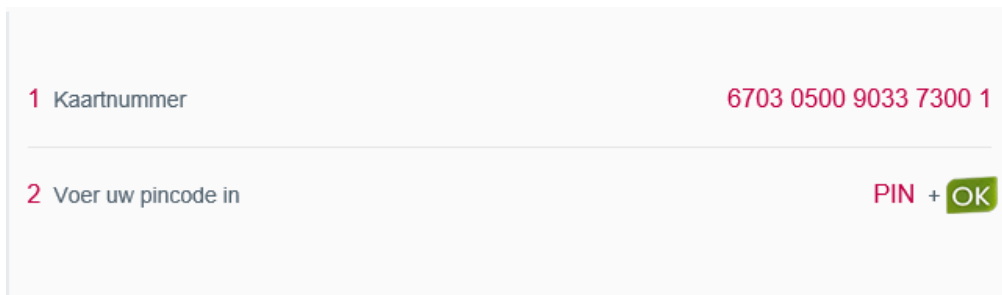

The screenshot shows a light gray rectangular box representing a login form. It contains two rows of input fields. The first row is labeled '1 Kaartnummer' on the left and contains the card number '6703 0500 9033 7300 1' on the right. The second row is labeled '2 Voer uw pincode in' on the left and contains a PIN entry field with a green 'OK' button on the right.

## **Beheer van uw Folders**

### Uw standaard folders overnemen vanuit de oude BelfiusWeb omgeving

Er zijn 2 manieren om de als standaard ingestelde folders over te nemen. Deze worden hieronder beschreven.

We raden u aan om eerst uw folders te initialiseren vooraleer u de eerste keer documenten download of importeert in het nieuwe BelfiusWeb. Dit is de eerste mogelijkheid, hieronder beschreven.

### **Folders Initialiseren**

Via deze manier kan u rechtstreeks alle standaard folders die u gebruikte in de oude BelfiusWeb omgeving overnemen.

Start BelfiusWeb new op ( <https://belfiusweb.belfius.be/new>)

Ga naar het menu Persoonlijke Instellingen - Uw folders

Klik op de button "Folders initialiseren"

**Uw folders** Folders initialiseren

ⓘ Het initialiseren van de folders biedt u de mogelijkheid om uw standaard folders, die gekend zijn in de oude BelfiusWeb omgeving, over te nemen.

[Download](#) [Importeren bestand](#)

Type document	Locatie
Er bestaan geen gegevens voor deze selectie.	

Na het initialiseren wordt het overzicht van de folders getoond. Dit zijn de standaardfolders die gebruikt zullen worden in het nieuwe BelfiusWeb.

**Uw folders**

[Download](#) [Importeren bestand](#)

Type document	Locatie
KREDIET (BESTANDEN)	H:\BELFIUSWEB\KREDIETEN\
CODA (BESTANDEN)	H:\BELFIUSWEB\CODA\
DIVERSEN (BESTANDEN)	H:\BELFIUSWEB\DIVERSE\
REPORTING DOCUMENTEN (PAPYRUS)	H:\BELFIUSWEB\REPORTING\
CODA ONTVANGSTEN (BESTANDEN)	H:\BELFIUSWEB\CODA096\

**Uw folders**

[Download](#) [Importeren bestand](#)

Type document	Locatie
VERZENDINGSFOLDER BESTANDEN ALGEMEEN	H:\BelfiusWeb\SEND
BACKUPFOLDER VERZENDINGSFOLDER BESTANDEN ALGEMEEN	H:\BelfiusWeb\SEND\BACKUP

Bij de volgende donwload of import zullen deze folders automatisch worden gebruikt.

## Folders instellen tijdens het downloaden of importeren

Bij het downloaden van een documenttype of bij het importeren van een bestand, wordt gedetecteerd of u al een standaard folder heeft ingesteld.

Indien er geen standaard folder was ingesteld, zal onderstaand scherm worden getoond om een manuele selectie te maken van een folder voor het geselecteerde documenttype

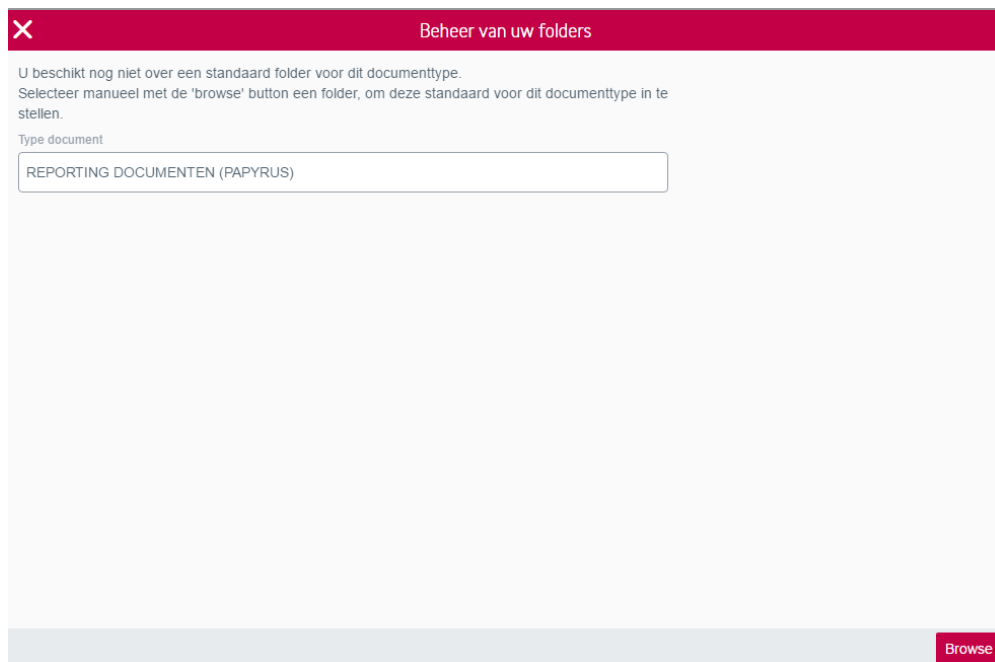

U klikt op browse en automatisch wordt de folder die was ingesteld in het oude BelfiusWeb voorgesteld om te selecteren.

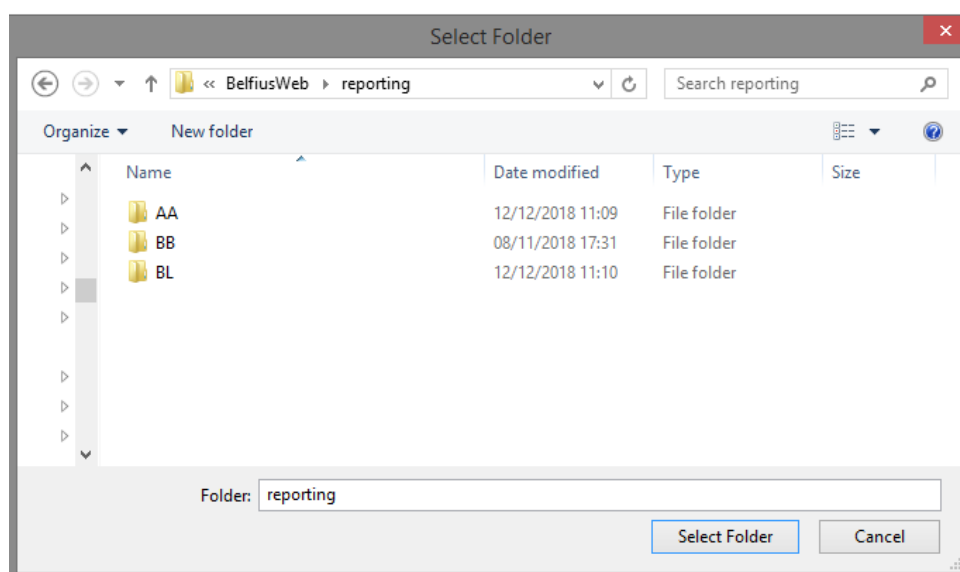

U kan bevestigen door deze folder te selecteren.

Na de selectie van de folder wordt de download voltooid en het overzicht verschijnt met de geselecteerde documenten die werden gedownload in de folder die door u werd geselecteerd.

**Downloaden PaPyRuS**

De geselecteerde bestandstypes worden rechtstreeks gedownload in de door u als standaard ingestelde folders. Er zal een knop verschijnen om het overzicht af te sluiten, eenmaal de download is voltooid.

REPORTING DOCUMENTEN (PAPYRUS)

Documentnaam	Contractnummer	Document-type	Status	
AA1_BE96091009513305_20181211_00238	BE96 0910 0951 3305	AFSCHRIJFEN	OK	

[Sluit overzicht](#)

In het menu “Persoonlijke instellingen – Uw folders” zal in het overzicht deze folder verschijnen. De knop “Folder Toevoegen” zal getoond worden indien er nog andere type documenten voor u beschikbaar zijn en waarvoor u nog geen standaard folder heeft ingesteld..

## Uw folders

[Download](#) [Importeren bestand](#) [Folder toevoegen](#)

Type document	Locatie	
REPORTING DOCUMENTEN (PAPYRUS)	H:\BelfiusWeb\reporting	⋮